



Inloggen DigiD

Let op! Inloggen DigiD met alléén gebruikersnaam en wachtwoord stopt bij de Belastingdienst.

Logt u bij de Belastingdienst in met DigiD? Binnenkort kan dat niet meer met alleen uw gebruikersnaam en wachtwoord. Vanaf 1 oktober 2022 kunt u bij de Belastingdienst alleen nog inloggen met sms-controle of de DigiD app. Dit betekent dat u vanaf dan altijd uw telefoon nodig heeft bij het inloggen. De Belastingdienst kiest hiervoor om uw gegevens beter te beschermen.

Op welke manieren logt u in om aangifte te doen?

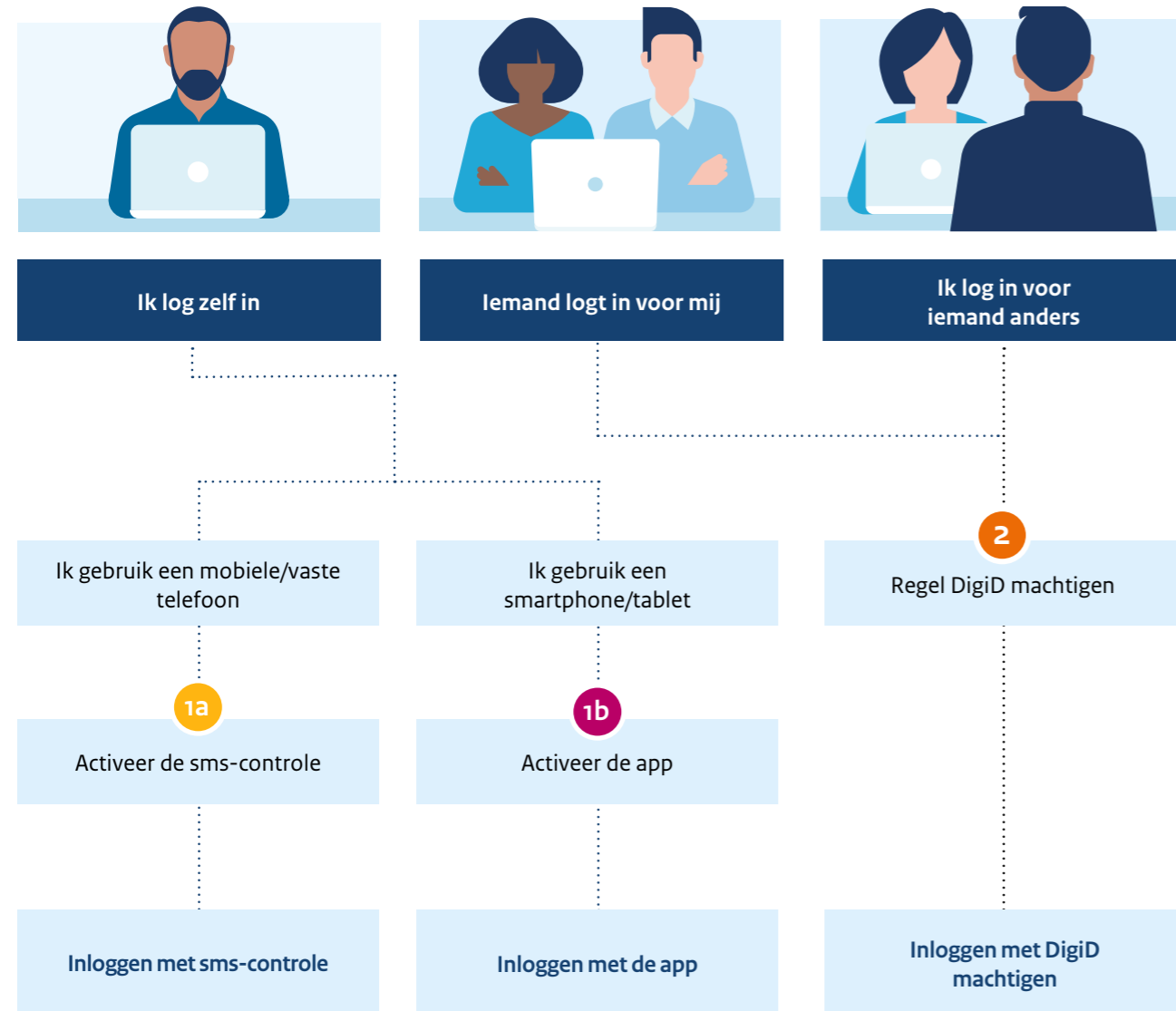

1a Hoe activeer ik de sms-controle?



Uitgebreidere informatie en een video met stap voor stap uitleg vindt u [hier](#).

De aanvraag is gedaan!
U krijgt nu binnen 3 dagen een brief met een activeringscode. Klik op OK. In de brief leest u hoe u de sms-controle aanzet.

1b Hoe activeer ik de DigiD app?

Download de DigiD app via de Apple App Store of de Google Play Store. Voordat u de app kunt gebruiken, moet u deze activeren. Hoe u dat doet, vindt u op digid.nl/hulp/stapvoorstep.

2 DigiD machtigen instellen?

U regelt de machtiging via de website: machtigen.digid.nl. Uw helper kan hier ook de machtiging voor u aanvragen.

Wij helpen u graag!
Wilt u meer informatie over de DigiD inlogmethodes bij de Belastingdienst? Kijk op digid.nl.

Social media
U kunt uw vraag stellen via Facebook, Twitter of Instagram.
Facebook: [Belastingdienst](#)
Twitter: [@Belastingdienst](#)
Instagram: [@belastingdienstnl](#)

Informatiepunt
Stel uw vraag aan een medewerker van een Informatiepunt Digitale Overheid. U vindt dit informatiepunt in de bibliotheek bij u in de buurt. Ga naar informatiepuntdigitaleoverheid.nl voor het dichtstbijzijnde informatiepunt.

Telefoon
Bel 0800 - 0543 (gratis) voor de BelastingTelefoon. U kunt bellen op maandag tot en met donderdag van 8.00 tot 20.00 uur en op vrijdag van 8.00 tot 17.00 uur.

Heeft u hulp nodig? Wij helpen u graag!

